

## ZGŁOSZENIE

INWESTOR	<b>Stowarzyszenie Lokalna Grupa Działania „Leśna Kraina Górnego Śląska” ul. Szkolna 13 42-286 Koszęcin</b>
NAZWA ZAMIERZENIA BUDOWLANEGO	<b>PROJEKT ZAGOSPODAROWANIA TERENU DLA BUDOWY MIEJSCA OBSŁUGI ROWERZYSTÓW W MIEJSCOWOŚCI WIELOWIEŚ</b>
ADRES	<b>woj. śląskie, pow. gliwicki, Gmina Wielowieś, miejscowość Wielowieś ul. Główna dz. nr 667/77</b>
POZOSTAŁE DANE ADRESOWE	Nazwa jednostki ewidencyjnej: <b>JEDN. EWID. 240508_2 WIELOWIEŚ</b> Nazwa i numer obrębu ewidencyjnego: <b>OBRĘB. EWID. 0011 WIELOWIEŚ</b> Numery działek ewidencyjnych: <b>DZ. NR 667/77</b>
SPIS ZAWARTOŚCI: - ELEMENTY	1. Sytuacja 2. Rysunki elementów małej architektury 3. Karty techniczne

ZESPÓŁ AUTORSKI			
Imię i nazwisko	Specjalność i numer uprawnień	Branża	Data i podpis
Projektant mgr inż. arch. Mateusz Krawczyk	uprawnienia budowlane do projektowania w specjalności architektonicznej bez ograniczeń nr 44/SLOKK/2016/II	Architektura	05.05.2023r  <b>ARCHITEKT</b> <i>mgr inż. Mateusz Krawczyk</i> uprawnienia budowlane w specjalności architektonicznej do projektowania bez ograniczeń nr upr 44/SLOKK/2016/II

Załącznik do zgłoszenia

Znak sprawy: **WAB.6743.8.00052.2023**

Oświadczenie o zgodności z przepisami i PN projektantów wszystkich branż

## OŚWIADCZENIE

ZGODNIE Z ART.34 UST. 3d PKT 3, USTAWY Z DNIA 07.07.1994R PRAWO BUDOWLANE  
NINIEJSZYM OŚWIADCZAM, IŻ PROJEKT:

PROJEKT ZAGOSPODAROWANIA TERENU DLA BUDOWY MIEJSCA OBSŁUGI ROWERZYSTÓW

ZAPROJEKTOWANY DLA LOKALIZACJI:

woj. śląskie, powiat gliwicki, Gmina Wielowieś, miejscowość Wielowieś

Nazwa jednostki ewidencyjnej:

**JEDN. EWID. 240508\_2 WIELOWIEŚ**

Nazwa i numer obrębu ewidencyjnego:

**OBRĘB. EWID. 0011 WIELOWIEŚ**

Numery działek ewidencyjnych: **DZ. NR 667/77 SPORZĄDZONY W MAJU 2023**

**ZOSTAŁ WYKONANY ZGODNIE Z OBOWIĄZUJĄCYMI PRZEPISAMI I ZASADAMI WIEDZY  
TECHNICZNEJ.**

ZESPÓŁ AUTORSKI			
Imię i nazwisko	Specjalność i numer uprawnień	Branża	Data i podpis
Projektant mgr inż. arch. Mateusz Krawczyk	uprawnienia budowlane do projektowania w specjalności architektonicznej bez ograniczeń nr 44/SLOKK/2016/II	Architektura	05.05.2023r <b>ARCHITEKT</b> mgr inż. Mateusz Krawczyk uprawnienia budowlane w specjalności architektonicznej do projektowania bez ograniczeń nr upr 44/SLOKK/2016/II

## 1. PRZEDMIOT OPRACOWANIA

Projekt zagospodarowania terenu dla miejsca obsługi rowerzystów w miejscowości Wielowieś przy ul. Głównej, dz. nr 667/77. W skład MOR wchodzi elementy małej architektury:

Ławka, kosz na śmieci, trzy stojaki na rowery, stacja naprawcza. Dominującym elementem projektowanym jest wolnostojąca wiata stalowa o wymiarach 5m na 3m oraz wysokości 3,0m. Powierzchnia wiaty-15 m<sup>2</sup>. Całość założenia zlokalizowana na utwardzeniu terenu w postaci kostki betonowej w kolorze szarym.

Geometria dachu wiaty- płaski, dwuspadowy o kącie nachylenia 14<sup>0</sup> oraz 14<sup>0</sup>. Miejscowy Plan Gminy Wielowieś pozostawia możliwość realizacji obiektów infrastruktury do obsługi ciągów komunikacyjnych nie podając kryteriów dla formy. Wiata nie jest obiektem kubaturowym a będąc obiektem budowlanym do obsługi rowerzystów wpisuje się w kryteria przeznaczenia terenu zawarte w MPZP.

Zadaszenie wiaty w formie dachu płaskiego- wiata jest obiektem budowlanym zapisy miejscowego planu zagospodarowania terenu dotyczące kątów dachu odnoszą się natomiast do budynków

Technologia budowy wiaty- szkielet stalowy z profili zamkniętych o wymiarach 80mm na 80mm.

Boki wiaty pokryte blachą w kolorze grafitowym.

Pokrycie budynku-błacha w kolorze grafitowym.

Elementy małej architektury wykonane zostaną zgodnie z kartami technicznymi załączonymi do niniejszego opracowania.

Stacja naprawcza dla rowerów nie zawiera elementów wymagających podłączenia do sieci nN oraz Infrastruktury wodno- kanalizacyjnej.

## 2. BILANS POWIERZCHNI ORAZ ZGODNOŚĆ Z MPZP

**Pow. zabudowy-** całość założenia składa się jedynie z obiektów małej architektury z których żaden nie stanowi nowej powierzchni zabudowy.

**Powierzchnia biologicznie czynna-** zachowana w stopniu zgodnym z zapisami MPZP Gminy Wielowieś

**Wysokość wiaty-** 3m.

**Odległość projektowanego założenia od granicy działki-** zaprojektowano 12,23m od najbliższej granicy do utwardzenia terenu.

## 3. WODY OPADOWE

Wody opadowe z wiaty oraz terenu utwardzonego zostaną rozprowadzone po terenie działki inwestora.

## 4. LOKALIZACJA OBIEKTU

Obiekt zlokalizowany w odległości 12,23m od utwardzenia terenu do najbliższej granicy z działką drogową nr 399/191 oraz o 22,23m od działki drogowej nr 592/189

## 5. DOSTĘP DO DROGI PUBLICZNEJ

Przedstawiony na zagospodarowaniu terenu dostęp do drogi publicznej, odbywać się będzie bezpośrednio z ul. Głównej oraz ul. M. Skłodowskiej Curie.

Miejsce obsługi rowerzystów stanowi przestrzeń publiczną, której użytkownikami będą głównie mieszkańcy miasta Wielowieś.

Mapa do celów projektowych  
skala 1:500

WGI-RZG.6640.1.2023

Gmina: 240508\_2 Wielowieś

Obręb: 0011 Wielowieś

Ul. Główna

dz. 667/77

Stan na dzień 07.02.2023r

Mapa wykonana przez GEOTYKA Usługi Geodezyjne Mateusz Janusz

Geodeta uprawniony Małgorzata Janusz, nr upr. 23225 zakres 1,2

Oświadczam, że praca zgłoszona pod numerem WGI-RZG.6640.1.2023 przez GEOTYKA Usługi Geodezyjne Mateusz Janusz, geodeta uprawniony Małgorzata Janusz, nr upr. 23225 w Powiatowym Ośrodku Dokumentacji Geodezyjnej i Kartograficznej do zasobu w dniu 15.02.2023r pod numerem P.2405.267.2023. Jestem świadoma odpowiedzialności karnej za złożenie fałszywego oświadczenia.

Układ współrzędnych prostokątnych: "2000"  
Układ współrzędnych wysokościowych: "Kronsztad 86"

Granice działek wniesiono na podstawie mapy ewidencyjnej. Mapa nie nadaje się do projektowania budynków w odległości mniejszej lub równej 4m od granicy.  
Brak ujawnionych służebności w KW dla przedmiotowej działki.

Nie wykłuczają się istnienia w terenie innych, nie wykazanych na niniejszej mapie urządzeń podziemnych, które nie były zgłoszone do inwentaryzacji lub o których brak jest informacji w instytucjach branżowych.

XU-ZP - symbol MPZP dla przedmiotowej działki

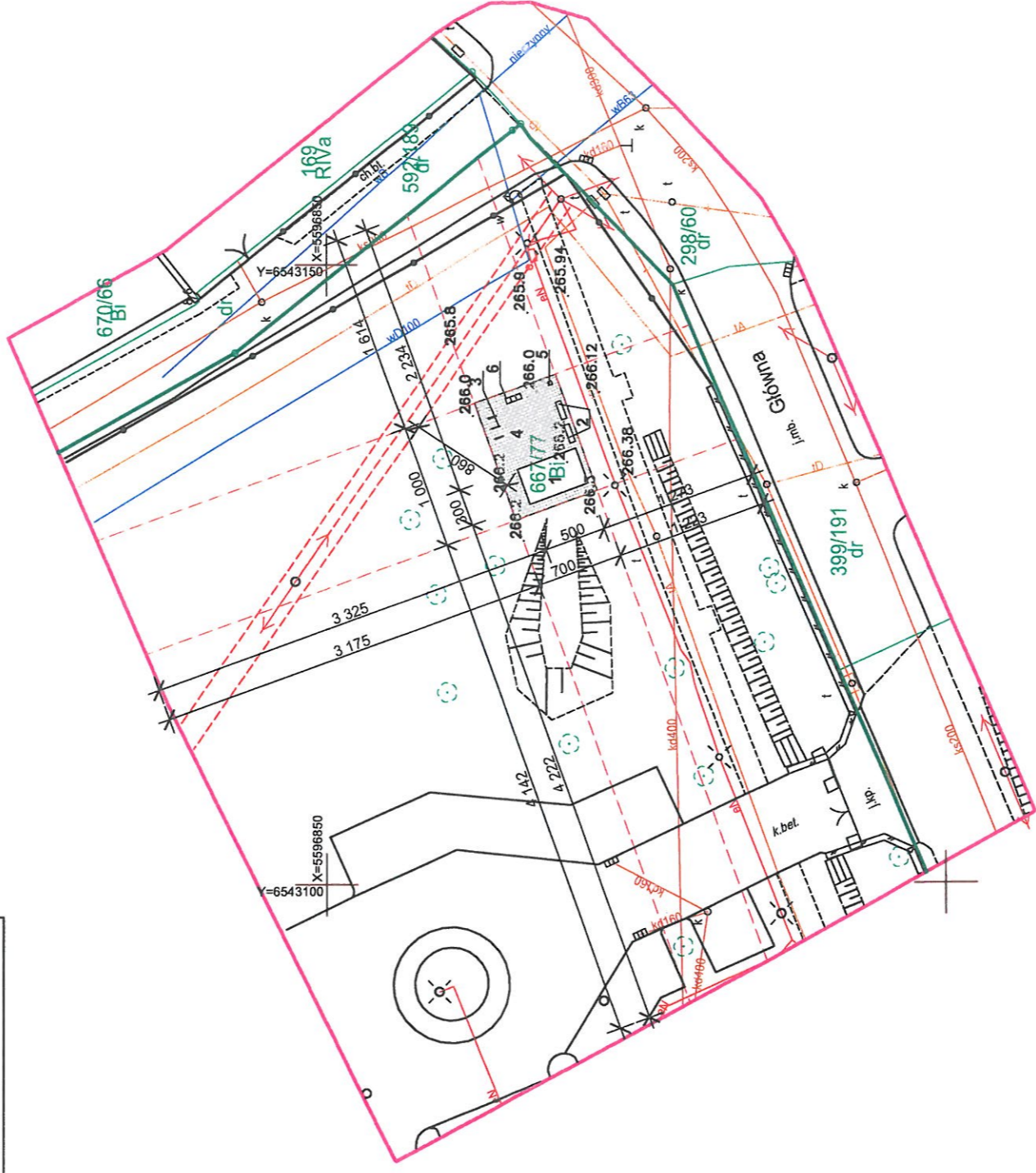

ARCHITEKT  
mgr inż. Mateusz Krawczyk  
uprawnienia budowlane  
w specjalności architektonicznej  
do projektowania bez ograniczeń  
nr upr. 44/SLOKK/2016/II

LEGENDA:

- 1- Wiata
- 2- Ławka
- 3- 3 stojaki na rowery
- 4- Utwardzenie
- 5- Stacja naprawcza- panel z kluczami oraz pompką nożną
- 6- Kosz na śmieci
- granica działki utwardzenia 70m<sup>2</sup> powierchnia objętej opracowaniem

LEGENDA

- zakres opracowania
- granica działek
- sieci wodociągowe
- sieci kanalizacyjne
- sieci energetyczne
- sieci telekomunikacyjne

**4MAT**  
Architekt Mateusz Krawczyk

Investor:  
Stowarzyszenie Lokalna Grupa Działania  
„Leśna Kraina Górnego Śląska”  
ul. Szkolna 13.42-286 Koszęcin  
Rysunek  
Zagospodarowanie terenu

Projektant  
Mateusz Krawczyk  
44/SLOKK/2016/II

Data  
Maj 2023

Skala  
1:500

Nr rys.  
1

PROJEKT ZAGOSPODAROWANIA TERENU DLA BUDOWY MIEJSCA OBSŁUGI ROWERYSTÓW W MIEJSCOWOŚCI WIELOWIEŚ PRZY UL. GŁÓWNEJ DZ NR 667/77 J. EWID. 240508\_2 WIELOWIEŚ OBR. EWID. 0011 WIELOWIEŚ

STOWARZYSZENIE POWIATOWE W GŁIWICACH  
WYDZIAŁ ARCHITEKTURY  
14-100  
Biuro Starosta

BIURO ARCHITECTURY I BUDOWNICTWA  
 MATEUSZ KRAWCZYK  
 ul. Zygmunta Starego 17  
 44-100 Gliwice, tel. 32 221 97 51

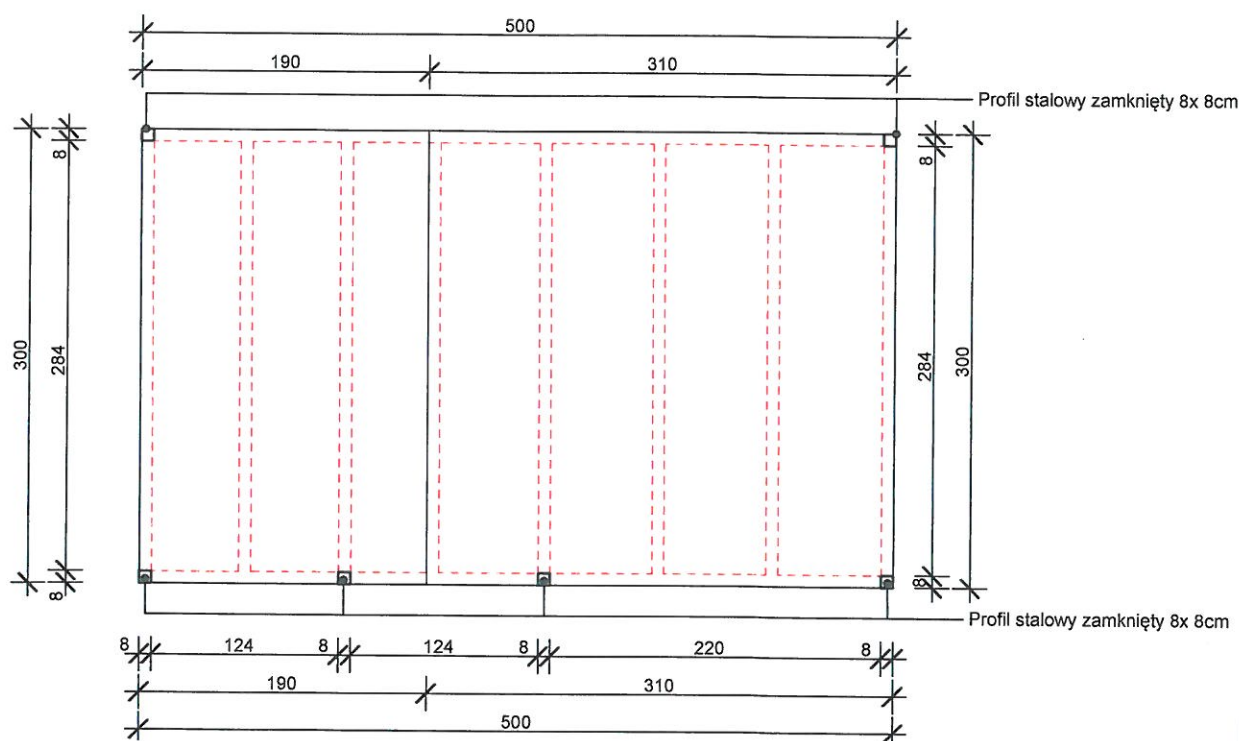

		<b>PROJEKT ZAGOSPODAROWANIA TERENU DLA BUDOWY MIEJSCA OBSŁUGI ROWERZYSTÓW W MIEJSCOWOŚCI WIELOWIEŚ PRZY UL. GŁÓWNEJ DZ NR 667/77 J. EWID. 240508 WIELOWIEŚ OBR. EWID. 0011 WIELOWIEŚ</b>	
		Inwestor: Stowarzyszenie Lokalna Grupa Działania „Leśna Kraina Górnego Śląska” ul. Szkolna 13 42-286 Koszęcin	Projektant <b>Mateusz Krawczyk</b> 44/SLOKK/2016/II
Rysunek Rzut	Data Maj 2023	Skala 1:50	Nr rys. 2

STAROSTWO POWIATOWE W GLIWICACH  
 WYDZIAŁ ARCHITEKTURY I BUDOWNICTWA  
 44-100 Gliwice, ul. Zygmunta Starcego 1  
 tel. 32 231 97 51

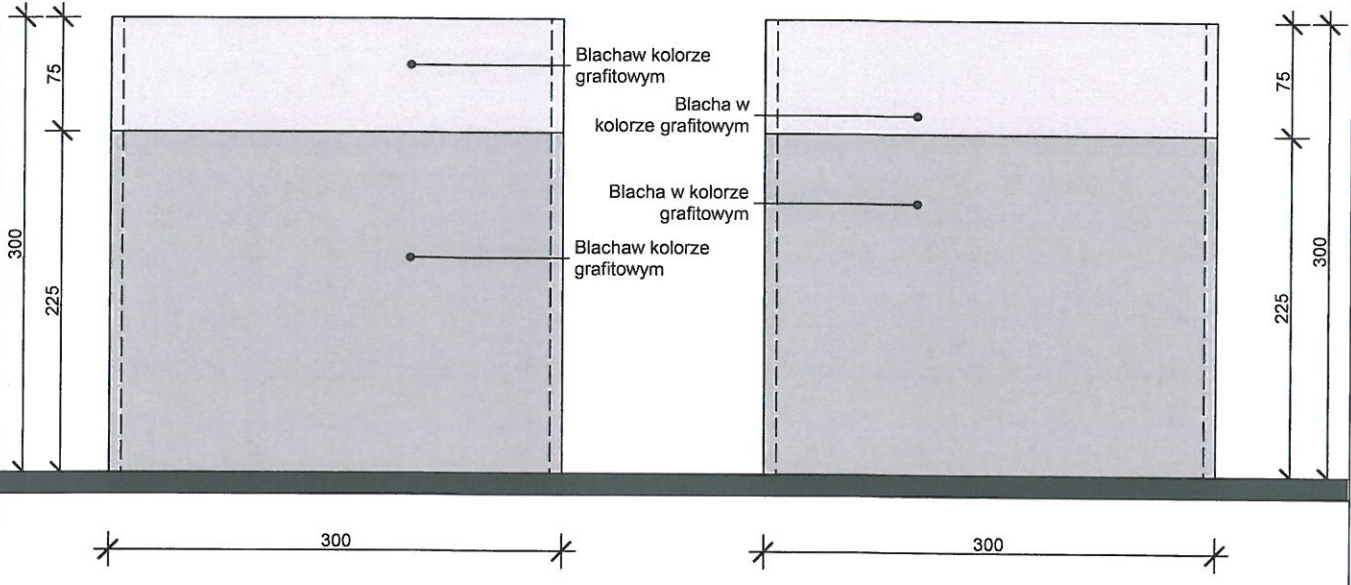
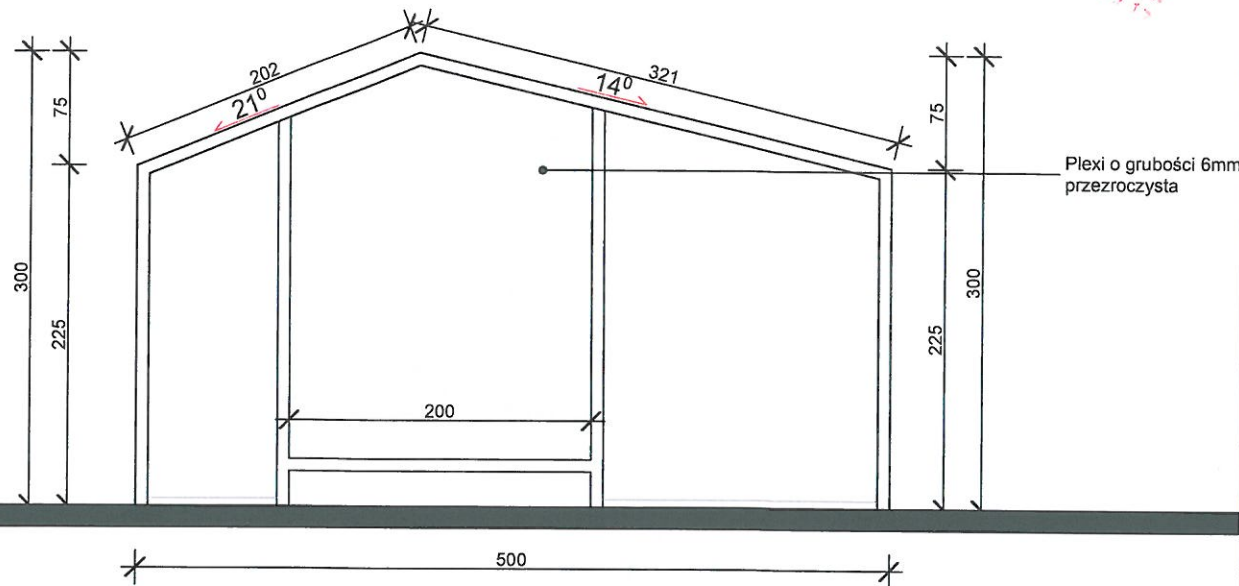

		PROJEKT ZAGOSPODAROWANIA TERENU DLA BUDOWY MIEJSCA OBSŁUGI ROWERZYSTÓW W MIEJSCOWOŚCI WIELOWIEŚ PRZY UL. GŁÓWNEJ DZ NR 667/77 J. EWID. 240508 WIELOWIEŚ OBR. EWID. 0011 WIELOWIEŚ	
		Architekt Mateusz Krawczyk	
Inwestor: Stowarzyszenie Lokalna Grupa Działania „Leśna Kraina Górnego Śląska” ul. Szkolna 13 42-286 Koszęcin		Projektant Mateusz Krawczyk 44/SLOKK/2016/II	
Rysunek Elewacje		Data Maj 2023	
			
		Skala 1:50	
		Nr rys. 3	

STAROSTWO POWIATOWE W GLIWICACH  
WYDZIAŁ ARCHITEKTURY I BUDOWNICTWA  
44-100 Gliwice, ul. Zygmunta Starego 17  
tel. 32 231 97 51

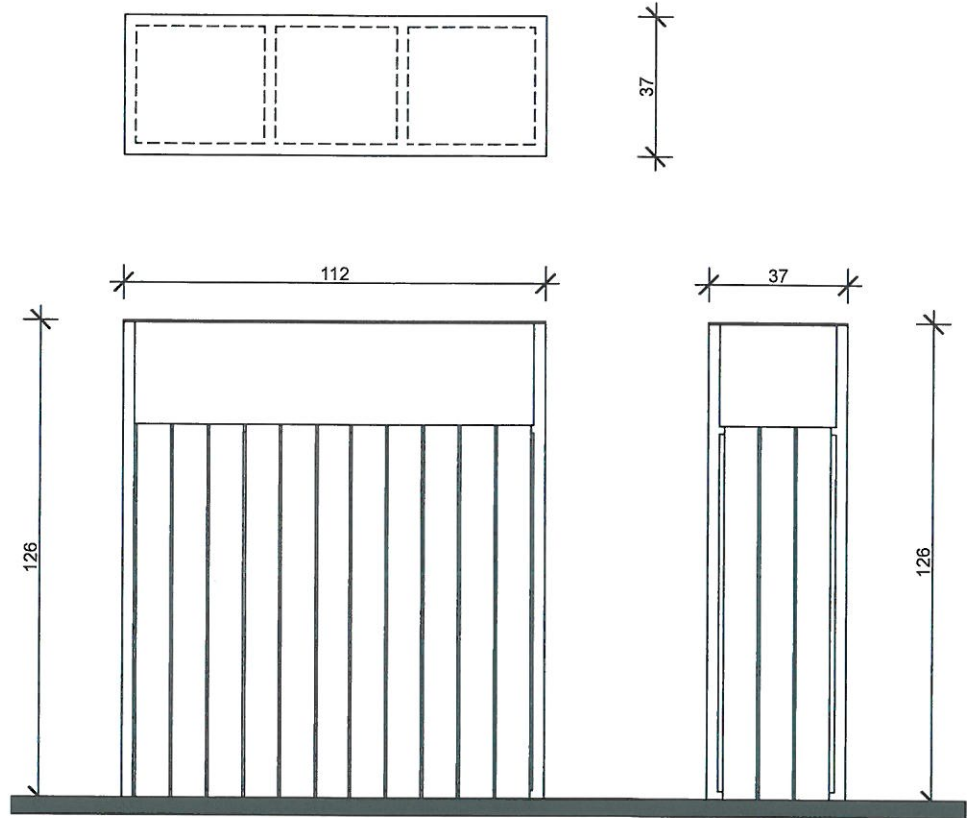

<b>4 MAT</b> Architekt Matusz Krawczyk		PROJEKT ZAGOSPODAROWANIA TERENU DLA BUDOWY MIEJSCA OBSŁUGI ROWERZYSTÓW W MIEJSCOWOŚCI WIELOWIEŚ PRZY UL. GŁÓWNEJ DZ NR 667/77 J. EWID. 240508 WIELOWIEŚ OBR. EWID. 0011 WIELOWIEŚ	
Inwestor: Stowarzyszenie Lokalna Grupa Działania „Leśna Kraina Górnego Śląska” ul. Szkolna 13 42-286 Koszęcin	Projektant  Matusz Krawczyk 44/SLOKK/2016/II		
Rysunek Kosz na śmieci	Data Maj 2023	Skala 1:20	Nr rys. 4

# ŁAWKA

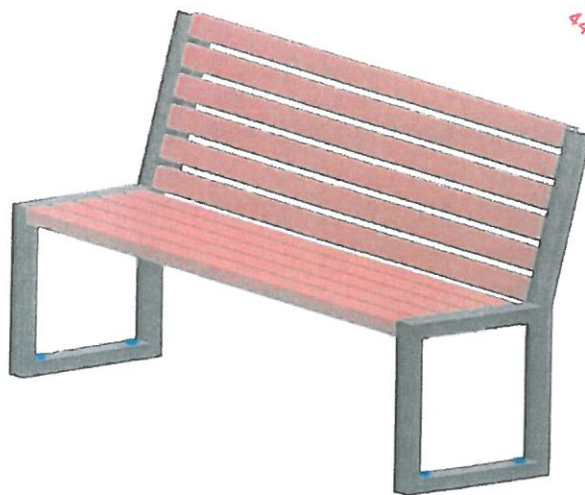

STAROSTWO POWIATOWE W GILWICACH  
WYDZIAŁ ARCHITEKTURY I BUDOWNICTWA  
44-100 Gliwice, ul. Zygmunta Starożytna 17  
tel. 32 231 97 51

- Ławka stalowo- drewniana
- Nogi z profili stalowych 60x40
- Listwy drewniane świerkowe, malowane farbą akrylową lub lakierobejcą
- Konstrukcja zabezpieczona antykorozyjnie malowana proszkowo

# STOJAK NA ROWERY

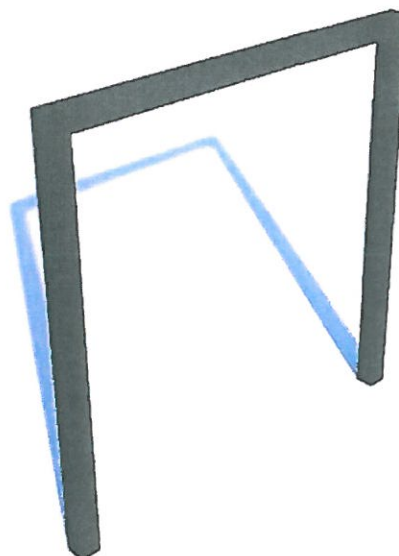

- stojak stalowy,
- konstrukcja zabezpieczona antykorozyjnie malowana proszkowo
- konstrukcja z profili stalowego 60×40 mm.

Informacje:

**Wysokość**  
80 cm

**Szerokość**  
80 cm

<b>4 MAT</b> Architekt Mateusz Krawczyk		PROJEKT ZAGOSPODAROWANIA TERENU DLA BUDOWY MIEJSCA OBSŁUGI ROWERZYSTÓW W MIEJSCOWOŚCI WIELOWIEŚ PRZY UL. GŁÓWNEJ DZ NR 667/77 J. EWID. 240508 WIELOWIEŚ OBR. EWID. 0011 WIELOWIEŚ	
Inwestor: Stowarzyszenie Lokalna Grupa Działania „Leśna Kraina Górnego Śląska” ul. Szkolna 13 42-286 Koszęcin	Projektant  Mateusz Krawczyk 44/SLOKK/2016/II		
Rysunek Ławka, Stojak na rowery	Data Maj 2023	Skala 1:50	Nr rys. 5



IZBA ARCHITEKTÓW  
RZECZYPOSPOLITEJ POLSKIEJ

Śląska Okręgowa Rada Izby Architektów RP

## ZAŚWIADCZENIE - ORYGINAŁ

(wypis z listy architektów)

Śląska Okręgowa Rada Izby Architektów RP zaświadcza, że:

**mgr inż. arch. MATEUSZ JÓZEF KRAWCZYK**

posiadający kwalifikacje zawodowe do pełnienia samodzielnych funkcji technicznych w budownictwie w specjalności architektonicznej i w zakresie posiadanych uprawnień nr 44/SŁOKK/2016/II, jest wpisany na listę członków Śląskiej Okręgowej Izby Architektów RP pod numerem: **SL-1803**.

Członek czynny od: 05-04-2017 r.

Data i miejsce wygenerowania zaświadczenia: 23-06-2022 r. Katowice.

Zaświadczenie jest ważne do dnia: **31-05-2023 r.**

Podpisano elektronicznie w systemie informatycznym Izby Architektów RP przez:  
ANITA LANGER, Sekretarz Okręgowej Rady Izby Architektów RP.

Nr weryfikacyjny zaświadczenie:

**SL-1803-F8BD-8DY1-2164-13C6**



IZBA ARCHITEKTÓW  
RZECZYPOSPOLITEJ POLSKIEJ

ŚLĄSKA OKRĘGOWA IZBA ARCHITEKTÓW RP  
OKRĘGOWA KOMISJA KWALIFIKACYJNA

znak sprawy: OKK/UP/B/8/16/II

Katowice, dnia 10 stycznia 2017 roku

**DECYZJA nr 44/SLOKK/2016/II**

na podstawie art. 24 ust.1 pkt 2 ustawy z dnia 15 grudnia 2000r. o samorządach zawodowych architektów oraz inżynierów budownictwa (Dz. U. z 2016r. poz.1725), w związku z art. 12, art. 13 oraz art. 14 ust.1 pkt 1 ustawy z dnia 7 lipca 1994r. Prawo budowlane (Dz. U. z 2016r. poz. 290 z późn. zm.), zgodnie z art. 104 ustawy z dnia 14 czerwca 1960r. Kodeks postępowania administracyjnego (Dz. U. z 2016r. poz.23 z późn. zm.)

stwierdza się, że

**Pan mgr inż. arch. Mateusz Krawczyk**

urodzony w dniu 2 sierpnia 1985 roku w Lublińcu

**posiada odpowiednie wykształcenie techniczne oraz praktykę zawodową  
i po zdaniu egzaminu z wynikiem pozytywnym otrzymuje**

**UPRAWNIENIA BUDOWLANE**

**w specjalności architektonicznej do**

**projektowania bez ograniczeń.**

**Powyższe uprawnienia budowlane upoważniają do wykonywania samodzielnej funkcji technicznej w budownictwie, obejmującej:**

- 1) projektowanie, sprawdzanie projektów architektoniczno-budowlanych i sprawowanie nadzoru autorskiego;**
- 2) sprawowanie kontroli technicznej utrzymania obiektów budowlanych.**

Decyzja niniejsza jako uwzględniająca w całości żądanie strony nie wymaga uzasadnienia.

Od powyższej decyzji przysługuje Panu odwołanie do Krajowej Komisji Kwalifikacyjnej Izby Architektów RP za pośrednictwem Okręgowej Komisji Kwalifikacyjnej Śląskiej Okręgowej Izby Architektów RP, w terminie 14 dni od dnia doręczenia decyzji.

arch. Wojciech Podleski  
arch. Tomasz Studniarek  
arch. Maciej Piwowarczyk  
arch. Andrzej Grzybowski  
arch. Zygmunt Konopka  
arch. Michał Tomanek  
arch. Jerzy Witeczek  
arch. Dorota Wróbel  
arch. Walenty Wróbel

*(Handwritten signatures on a lined background)*

**Otrzymują:**

1. Wnioskodawca: Mateusz Krawczyk
2. Główny Inspektor Nadzoru Budowlanego - w celu wpisania do centralnego rejestru osób posiadających uprawnienia budowlane
3. Rada Śląskiej Okręgowej Izby Architektów RP
4. a/a

*(Handwritten signature)*  
**ZA ZGODNOŚĆ  
Z ORYGINAŁEM**