

ZGŁOSZENIE

INWESTOR	Stowarzyszenie Lokalna Grupa Działania „Leśna Kraina Górnego Śląska” ul. Szkolna 13 42-286 Koszęcin
NAZWA ZAMIERZENIA BUDOWLANEGO	ZGŁOSZENIE BUDOWY WIATY O POWIERZCHNI ZABUDOWY 15M² ORAZ ELEMENTÓW MAŁEJ ARCHITEKTURY- KOSZA NA ŚMIECI, DWÓCH ŁAWEK, STACJI NAPRAWCZEJ DLA ROWERÓW ORAZ TRZECH STOJKÓW NA ROWERY, JAKO MIEJSCA OBSŁUGI ROWERZYSTÓW W MIEJSCOWOŚCI WILKOWICE
ADRES	woj. śląskie, pow. tarnogórski, Gmina Zbrosławice, miejscowość Wilkowice dz. nr 1/3
POZOSTAŁE DANE ADRESOWE	Nazwa jednostki ewidencyjnej: JEDN. EWID. 241309_2 ZBROSŁAWICE Nazwa i numer obrębu ewidencyjnego: OBRĘB. EWID. 0018 WILKOWICE Numery działek ewidencyjnych: DZ. NR 1/3

Załącznik do zgłoszenia
nr **3A.0213.4.59.2023**
z dnia **14.06.2023r.**

SPIS ZAWARTOŚCI: - ELEMENTY	1. Sytuacja 2. Rysunki elementów małej architektury 3. Karty techniczne
-----------------------------------	---

ZESPÓŁ AUTORSKI			
Imię i nazwisko	Specjalność i numer uprawnień	Branża	Data i podpis
Projektant mgr inż. arch. Mateusz Krawczyk	uprawnienia budowlane do projektowania w specjalności architektonicznej bez ograniczeń nr 44/SŁOKK/2016/II	Architektura	05.05.2023r <div style="text-align: right; color: blue;"> ARCHITEKT mgr inż. Mateusz Krawczyk uprawnienia budowlane w specjalności architektonicznej do projektowania bez ograniczeń nr upr: 44/SŁOKK/2016/II </div>

1. PRZEDMIOT OPRACOWANIA

Zgłoszenie budowy miejsca obsługi rowerzystów w miejscowości Wilkowice, dz. nr 1/3. W skład MOR wchodzi elementy małej architektury:

ławka, kosz na śmieci, trzy stojaki na rowery, stacja naprawcza. Dominującym elementem projektowanym jest wolnostojąca wiata stalowa o wymiarach 5m na 3m oraz wysokości 3,0m.

Powierzchnia zabudowy wiaty-15 m². Całość założenia zlokalizowana na utwardzeniu terenu w postaci kostki betonowej w kolorze szarym.

Geometria dachu wiaty- płaski, dwuspadowy o kącie nachylenia 14⁰ oraz 14⁰. Planowana inwestycja nie zawiera budynków a jedynie obiekty budowlane.

Technologia budowy wiaty- szkielet stalowy z profili zamkniętych o wymiarach 80mm na 80mm.

Boki wiaty pokryte blachą w kolorze grafitowym.

Pokrycie budynku-blacha w kolorze grafitowym.

Elementy małej architektury wykonane zostaną zgodnie z rysunkami załączonymi do niniejszego opracowania.

Stacja naprawcza dla rowerów nie zawiera elementów wymagających podłączenia do sieci nN oraz Infrastruktury wodno- kanalizacyjnej.

2. BILANS POWIERZCHNI ORAZ ZGODNOŚĆ Z MPZP

Obiekt realizowany na istniejącym utwardzeniu terenu bez wpływu na bilans powierzchni działki objętej opracowaniem.

3. WODY OPADOWE

Wody opadowe z wiaty oraz terenu utwardzonego zostaną rozprowadzone po terenie nieutwardzonym działki inwestora bez wpływu na stosunek wodny sąsiednich działek.

4. LOKALIZACJA OBIEKTU

Obiekt zlokalizowany w odległości 5,92m od utwardzenia terenu do najbliższej granicy z działką drogową nr 96/24.

5. DOSTĘP DO DROGI PUBLICZNEJ

Przedstawiony na zagospodarowaniu terenu dostęp do drogi publicznej, odbywać się będzie bezpośrednio z działki inwestora do ul. Głównej- działki drogowej nr 96/24

Miejsce obsługi rowerzystów stanowi przestrzeń publiczną, której użytkownikami będą głównie mieszkańcy Wilkowic.

Mapa do celów projektowych
skala 1:500

GP.Z.6642.1.1470.2023

Gmina: 241309_2 Zbrosławice

Obręb: 0018 Wilkowice

dz. 1/3

Stan na dzień 24.05.2023r

Mapa wykonana przez GEOTYKA Usługi Geodezyjne Mateusz Janus
Geodeta uprawniony Małgorzata Janus, nr upr. 23225 zakres 1,2

Układ współrzędnych prostokątnych: "2000"
Układ współrzędnych wysokościowych: "Kronsztad 86"

Granice działek wniesiono na podstawie mapy ewidencyjnej.
Mapa nie nadaje się do projektowania budynków w odległości
mniejszej lub równej 4m od granicy.

Brak ujawnionych służebności w KW dla przedmiotowej działki.

Nie wyklucza się istnienia w terenie innych, nie wykazanych na
niniejszej mapie urządzeń podziemnych, które nie były zgłoszone
do inwentaryzacji lub o których brak jest informacji w instytucjach
branżowych.

Oświadczam, że praca zgłoszona pod numerem GP.Z.6642.1.1470.2023
przez GEOTYKA Usługi Geodezyjne Mateusz Janus,
geodeta uprawniony Małgorzata Janus nr upr. 23225
w Powiatowym Ośrodku Dokumentacji Geodezyjnej i Kartograficznej
w Tarnowskich Górach uzyskała pozytywny protokół weryfikacji
i została przyjęta do zasobu w dniu 02.06.2023r pod numerem
P.2413.1516.2023. Jestem świadoma odpowiedzialności karnej za
złożenie fałszywego oświadczenia.

LEGENDA:

- 1- Wiata
 - 2- Ławka
 - 3- 3 stojaki na rowery
 - 4- Utwardzenie
 - 5- Stacja naprawcza- panel z kluczami
oraz pompką nożną
 - 6- Kosz na śmieci
- Powierzchnia utwardzenia 54,6m²

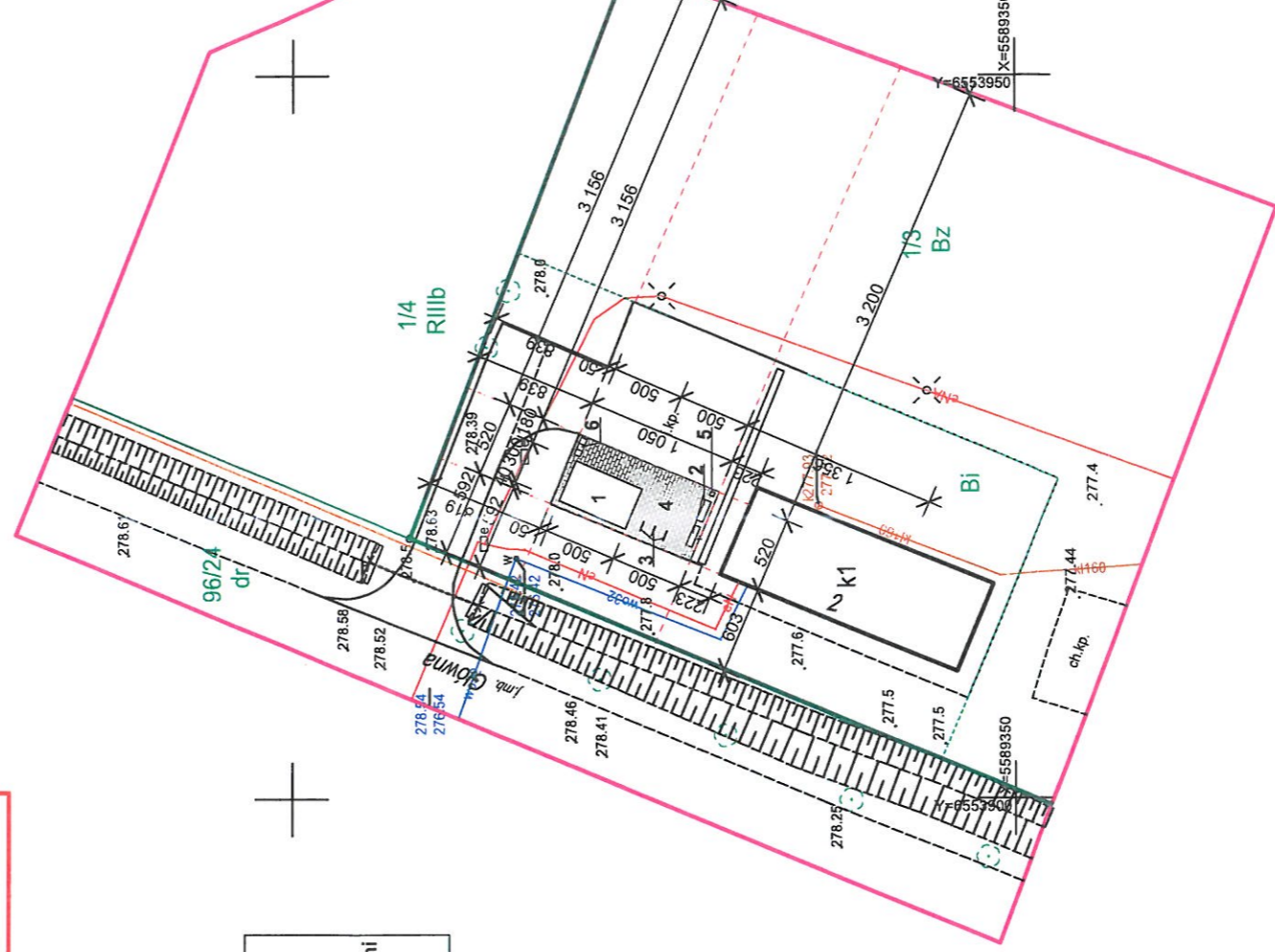

ZA ZODPOWIEDZIALNOŚĆ
T. ORIGINALEM

ARCHITEKT

mgr inż. Mateusz Krawczyk
uprawnienia budowlane
w specjalności architektonicznej
do projektowania bez ograniczeń
nr upr. 44/SLOKK/2016/II

AMAT

Architekt Mateusz Krawczyk
DZ NR 1/3

Investor:

Stowarzyszenie Lokalna Grupa

Działania

„Leśna Kraina Górnego

Śląska”

ul. Szkolna 13 42-286 Koszęcin

Projektant

Mateusz Krawczyk

44/SLOKK/2016/II

Data

Maj 2023

Skala

1:500

Nr rys.

1

ZGŁOSZENIE BUDOWY WIATY O POWIERZCHNI
ZABUDOWY 15m² ORAZ ELEMENTÓW MAŁEJ
ARCHITEKTURY- KOSZA NA ŚMIECI, DWÓCH
ŁAWEK, STACJI NAPRAWCZEJ DLA ROWERÓW
ORAZ TRZECH STOJKÓW NA ROWERY, JAKO
MIEJSCA OBSŁUGI ROWERZYSTÓW W
MIEJSCOWOŚCI WILKOWICE

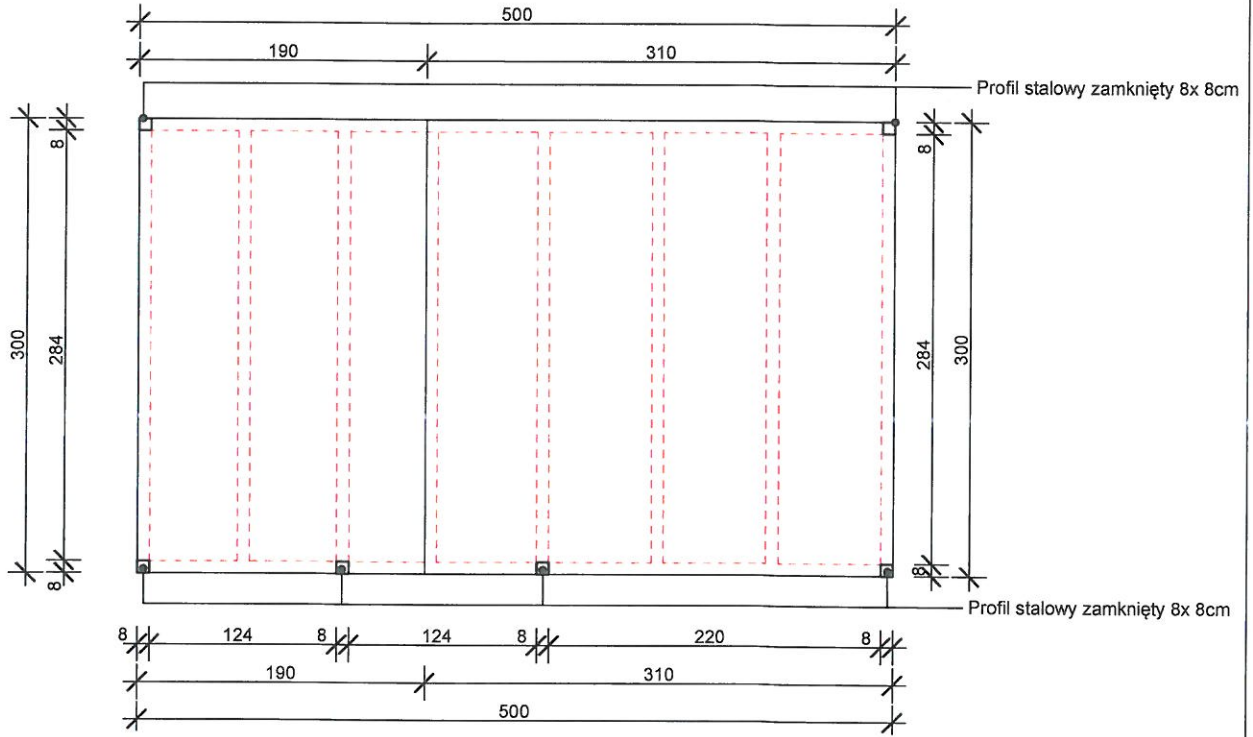

4 MAT
 Architekt Mateusz Krawczyk

ZGŁOSZENIE BUDOWY WIATY O POWIERZCHNI ZABUDOWY 15M² ORAZ ELEMENTÓW MAŁEJ ARCHITEKTURY- KOSZA NA ŚMIECI, DWÓCH ŁAWEK, STACJI NAPRAWCZEJ DLA ROWERÓW ORAZ TRZECH STOJKÓW NA ROWERY, JAKO MIEJSCA OBSŁUGI ROWERZYSTÓW W MIEJSCOWOŚCI WILKOWICE DZ NR 1/3

Inwestor: Stowarzyszenie Lokalna Grupa Działania „Leśna Kraina Górnego Śląska” ul. Szkolna 13 42-286 Koszęcin	Projektant Mateusz Krawczyk 44/SLOKK/2016/II		
Rysunek Rzut	Data Maj 2023	Skala 1:50	Nr rys. 2

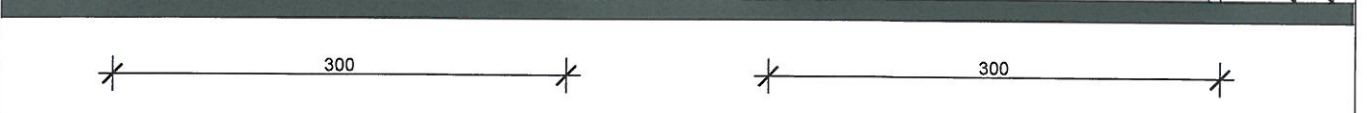
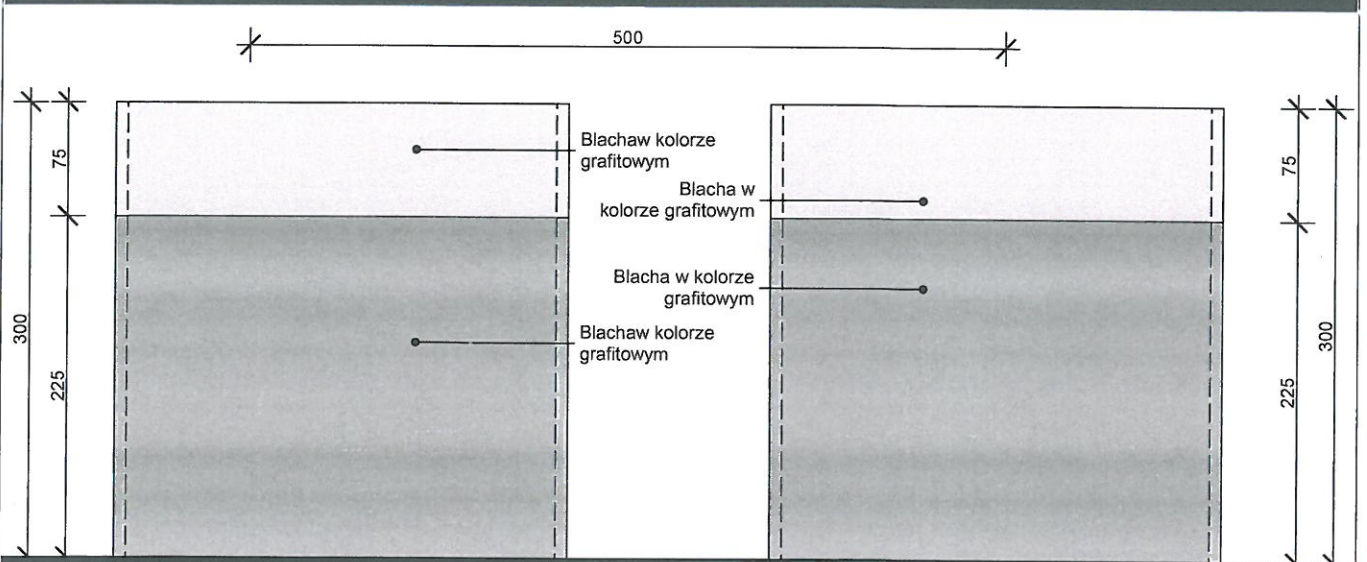
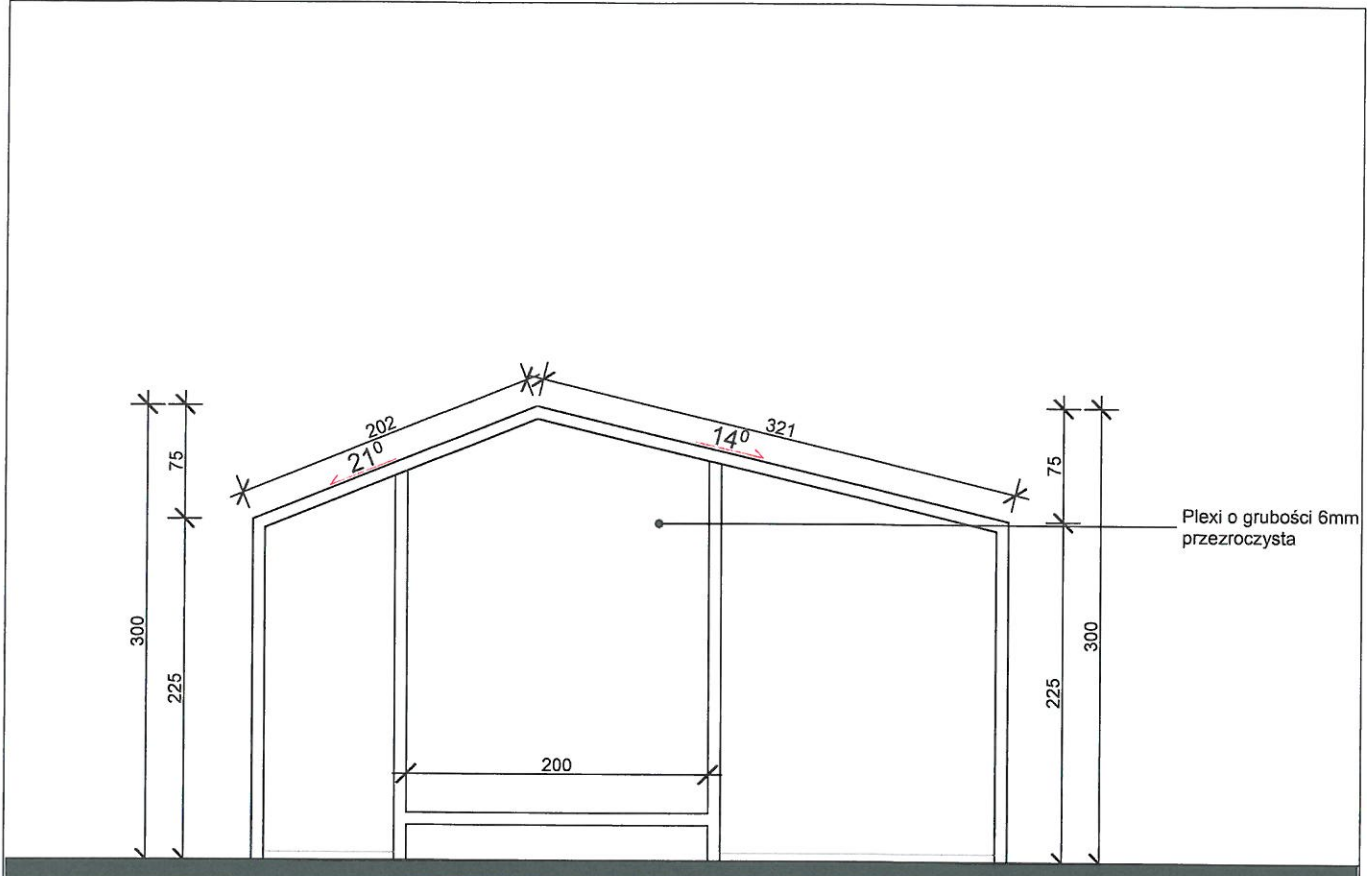

		ZGŁOSZENIE BUDOWY WIATY O POWIERZCHNI ZABUDOWY 15M² ORAZ ELEMENTÓW MAŁEJ ARCHITEKTURY- KOSZA NA ŚMIECI, DWÓCH ŁAWEK, STACJI NAPRAWCZEJ DLA ROWERÓW ORAZ TRZECH STOJKÓW NA ROWERY, JAKO MIEJSCA OBSŁUGI ROWERZYSTÓW W MIEJSCOWOŚCI WILKOWICE DZ NR 1/3	
		Inwestor: Stowarzyszenie Lokalna Grupa Działania „Leśna Kraina Górnego Śląska” ul. Szkolna 13 42-286 Koszęcin	Projektant Mateusz Krawczyk 44/SLOKK/2016/II
Rysunek Widoki boczne wiaty	Data Maj 2023	Skala 1:50	Nr rys. 3

KOSZ NA ŚMIECI

STELAŻ STALOWY Z PROFILI 40 NA 40mm
OBUDOWA DREWNIANA

WYMIARY:

wysokość całkowita: 106 cm,

długość: 112 cm,

szerokość: 37 cm,

wysokość wkładu: 80 cm.

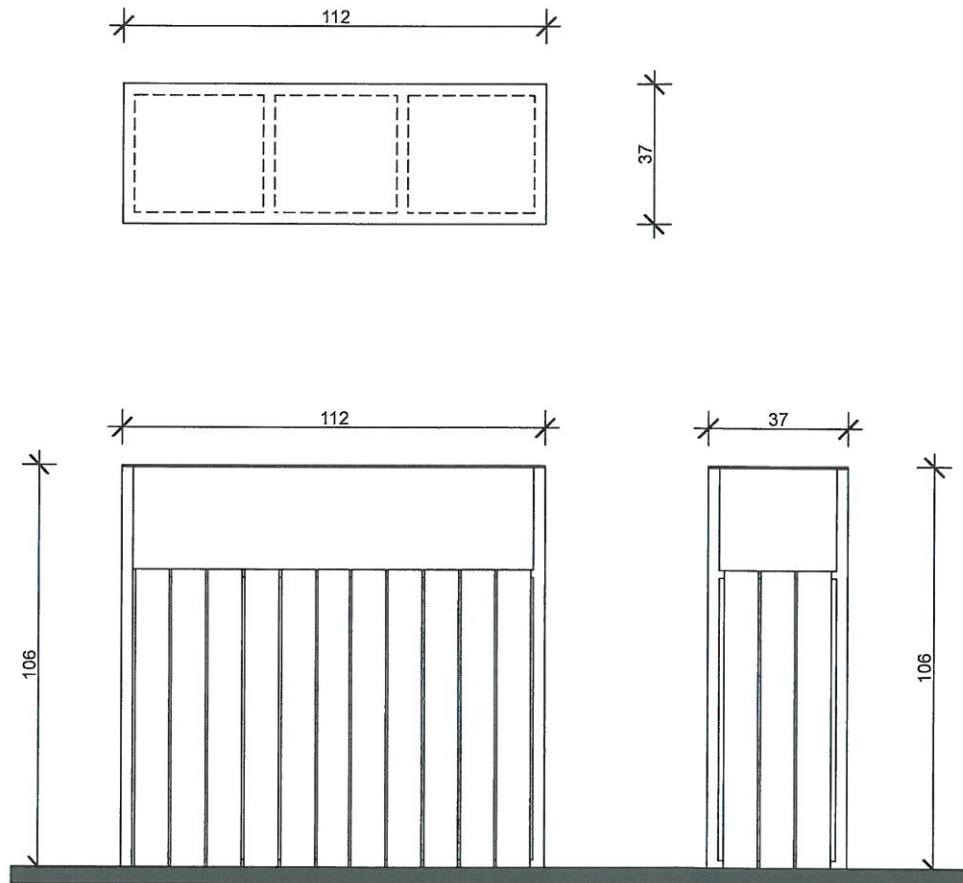

4 MAT Architekt Mateusz Krawczyk		ZGŁOSZENIE BUDOWY WIATY O POWIERZCHNI ZABUDOWY 15M ² ORAZ ELEMENTÓW MAŁEJ ARCHITEKTURY- KOSZA NA ŚMIECI, DWÓCH ŁAWEK, STACJI NAPRAWCZEJ DLA ROWERÓW ORAZ TRZECH STOAJKÓW NA ROWERY, JAKO MIEJSCA OBSŁUGI ROWERZYSTÓW W MIEJSCOWOŚCI WILKOWICE DZ NR 1/3	
Investor: Stowarzyszenie Lokalna Grupa Działania „Leśna Kraina Górnego Śląska” ul. Szkolna 13 42-286 Koszęcin	Projektant Mateusz Krawczyk 44/SLOKK/2016/II		
Rysunek Kosz na śmieci	Data Maj 2023		

ŁAWKA



- Ławka stalowo- drewniana
- Nogi z profili stalowych 60x40
- Listwy drewniane świerkowe, malowane farbą akrylową lub lakierobejcą
- Konstrukcja zabezpieczona antykorozyjnie malowana proszkowo

STOJAK NA ROWERY

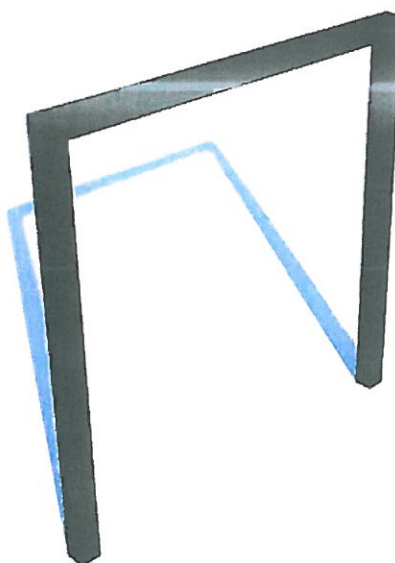

- stojak stalowy,
- konstrukcja zabezpieczona antykorozyjnie malowana proszkowo
- konstrukcja z profili stalowego 60x40 mm.

Informacje:

Wysokość
80 cm

Szerokość
80 cm

4 MAT Architekt Mateusz Krawczyk		ZGŁOSZENIE BUDOWY WIATY O POWIERZCHNI ZABUDOWY 15M ² ORAZ ELEMENTÓW MAŁEJ ARCHITEKTURY - KOSZA NA ŚMIECI, DWÓCH ŁAWEK, STACJI NAPRAWCZEJ DLA ROWERÓW ORAZ TRZECH STOJKÓW NA ROWERY, JAKO MIEJSCA OBSŁUGI ROWERZYSTÓW W MIEJSCOWOŚCI WILKOWICE DZ NR 1/3	
Investor: Stowarzyszenie Lokalna Grupa Działania „Leśna Kraina Górnego Śląska” ul. Szkolna 13 42-286 Koszęcin	Projektant Mateusz Krawczyk 44/SLOKK/2016/II		
Rysunek Ławka stojak na rowery	Data Maj 2023	Skala 1:50	Nr rys. 5



IZBA ARCHITEKTÓW
RZECZYPOSPOLITEJ POLSKIEJ

Śląska Okręgowa Rada Izby Architektów RP

ZAŚWIADCZENIE - ORYGINAŁ
(wypis z listy architektów)

Śląska Okręgowa Rada Izby Architektów RP zaświadcza, że:

mgr inż. arch. MATEUSZ JÓZEF KRAWCZYK

posiadający kwalifikacje zawodowe do pełnienia samodzielnych funkcji technicznych w budownictwie w specjalności architektonicznej i w zakresie posiadanych uprawnień nr **44/SLOKK/2016/II**, jest wpisany na listę członków Śląskiej Okręgowej Izby Architektów RP pod numerem: **SL-1803**.

Członek czynny od: 05-04-2017 r.

Data i miejsce wygenerowania zaświadczenia: 26-05-2023 r. Katowice.

Zaświadczenie jest ważne do dnia: **31-03-2024 r.**

Podpisano elektronicznie w systemie informatycznym Izby Architektów RP przez:
ANITA LANGER, Sekretarz Okręgowej Rady Izby Architektów RP.

Nr weryfikacyjny zaświadczenia:

SL-1803-A6BA-AE92-7A5D-29YD



IZBA ARCHITEKTÓW

ŚLĄSKA OKRĘGOWA IZBA ARCHITEKTÓW RP
OKRĘGOWA KOMISJA KWALIFIKACYJNA

nak sprawy: OKK/UP/B/8/16/II

Katowice, dnia 10 stycznia 2017 roku

DECYZJA nr 44/SLOKK/2016/II

Na podstawie art. 24 ust.1 pkt 2 ustawy z dnia 15 grudnia 2000r. o samorządach zawodowych architektów oraz inżynierów budownictwa (Dz. U. z 2016r. poz.1725), w związku z art. 12, art. 13 oraz art. 14 ust.1 pkt 1 ustawy z dnia 7 lipca 1994r. Prawo budowlane (Dz. U. z 2016r. poz. 290 z późn. zm.), zgodnie z art. 104 ustawy z dnia 14 czerwca 1960r. Kodeks postępowania administracyjnego (Dz. U. z 2016r. poz.23 z późn. zm.)

stwierdza się, że

Pan mgr inż. arch. Mateusz Krawczyk

urodzony w dniu 2 sierpnia 1985 roku w Lublińcu

**posiada odpowiednie wykształcenie techniczne oraz praktykę zawodową
i po zdaniu egzaminu z wynikiem pozytywnym otrzymuje**

UPRAWNIENIA BUDOWLANE

w specjalności architektonicznej do

projektowania bez ograniczeń.

Powyższe uprawnienia budowlane upoważniają do wykonywania samodzielnej funkcji technicznej w budownictwie, obejmującej:

- 1) projektowanie, sprawdzanie projektów architektoniczno-budowlanych i sprawowanie nadzoru autorskiego;**
- 2) sprawowanie kontroli technicznej utrzymania obiektów budowlanych.**

Decyzja niniejsza jako uwzględniająca w całości żądanie strony nie wymaga uzasadnienia.

Od powyższej decyzji przysługuje Panu odwołanie do Krajowej Komisji Kwalifikacyjnej Izby Architektów RP za pośrednictwem Okręgowej Komisji Kwalifikacyjnej Śląskiej Okręgowej Izby Architektów RP, w terminie 14 dni od dnia doręczenia decyzji.

arch. Wojciech Podleski

arch. Tomasz Studniarek

arch. Maciej Piwowarczyk

arch. Andrzej Grzybowski

arch. Zygmunt Konopka

arch. Michał Tomanek

arch. Jerzy Witeczek

arch. Dorota Wróbel

arch. Walenty Wróbel

Otrzymują:

1. Wnioskodawca: Mateusz Krawczyk
2. Główny Inspektor Nadzoru Budowlanego - w celu wpisania do centralnego rejestru osób posiadających uprawnienia budowlane
3. Rada Śląskiej Okręgowej Izby Architektów RP
4. a/a

ZA WYKONANIE
3. OKRĘGOWA
K